PRAKTIKUM BASIS DATA

MODUL 4

Scripting_SQL_Pemrosesan

Oleh:

Surya Bintang Agus Putra 103122430043

PROGRAM STUDI S1 REKAYASA PERANGKAT LUNAK

DIREKTORAT KAMPUS PURWOKERTO

UNIVERSITAS TELKOM

2026

JURNAL

1. Konsumen ingin mengecek ketersediaan film Habibie Ainun 3. Dia ingin mengetahui akan diputar di teater nomor berapa, tanggal berapa mulainya, dan berapa lama waktu film ini ditayangkan di bioskop

   Screenshot dan hasil query :

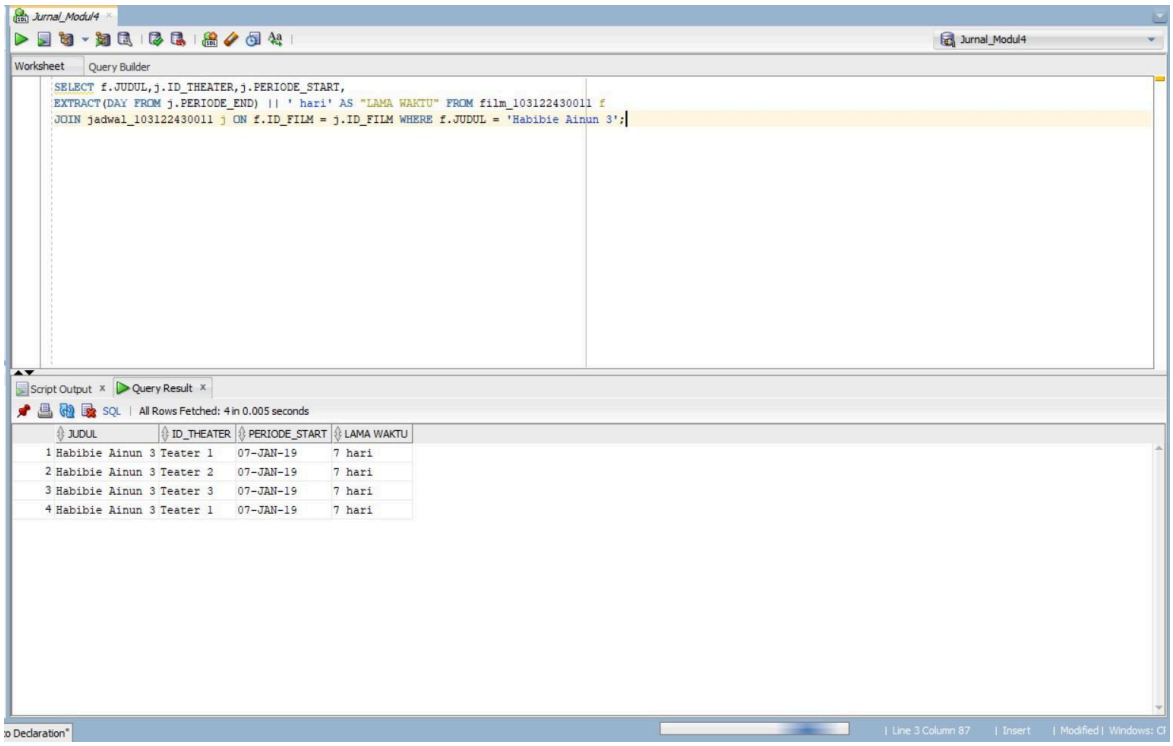

2. Tampilkan id teater, judul, kelas, harga dan kategorikan harga tersebut ke kategori murah, normal atau mahal. Harga termasuk murah jika di bawah 50000, harga termasuk mahal jika di atas 75000 dan harga termasuk normal jika di antara harga yang murah dan mahal!

   Screenshot dan Hasil Query :

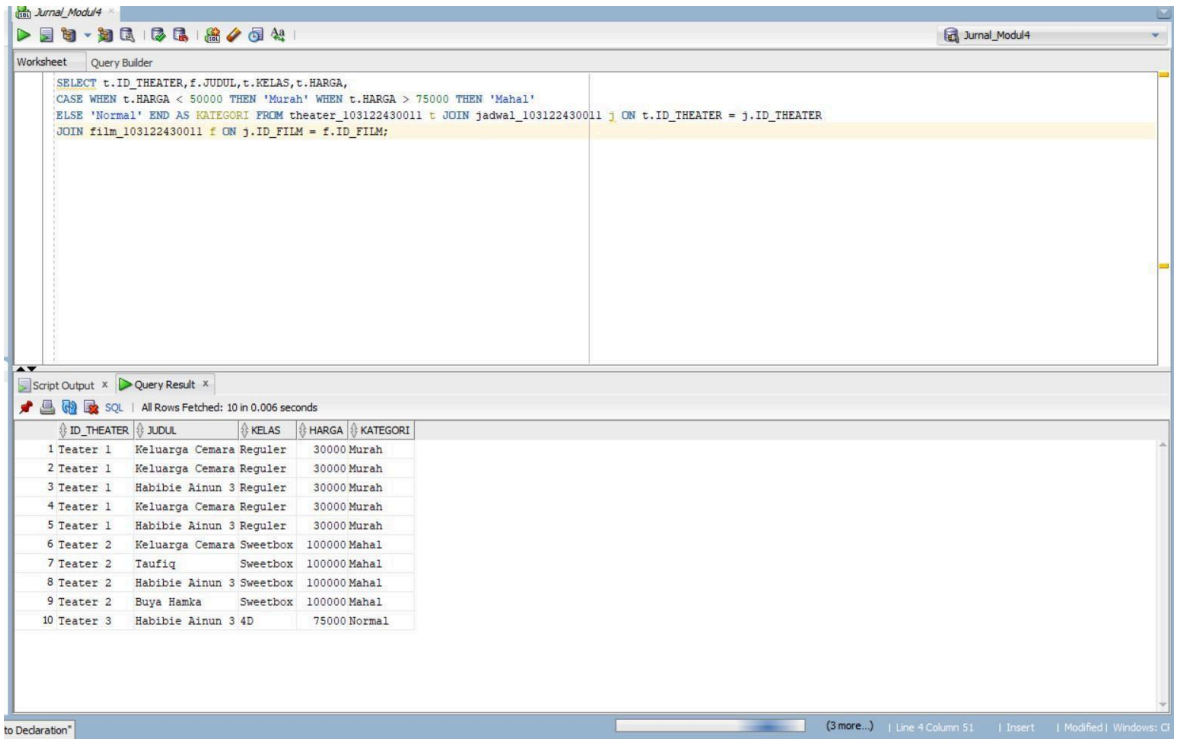

3. Pengelola bioskop memberikan diskon 10% bagi member yang berumur 32 tahun ke bawah. Tampilkan id member, harga awal, umur, dan harga setelah diskon lalu urutkan berdasarkan umur!

   Screenshot query dan hasil query :

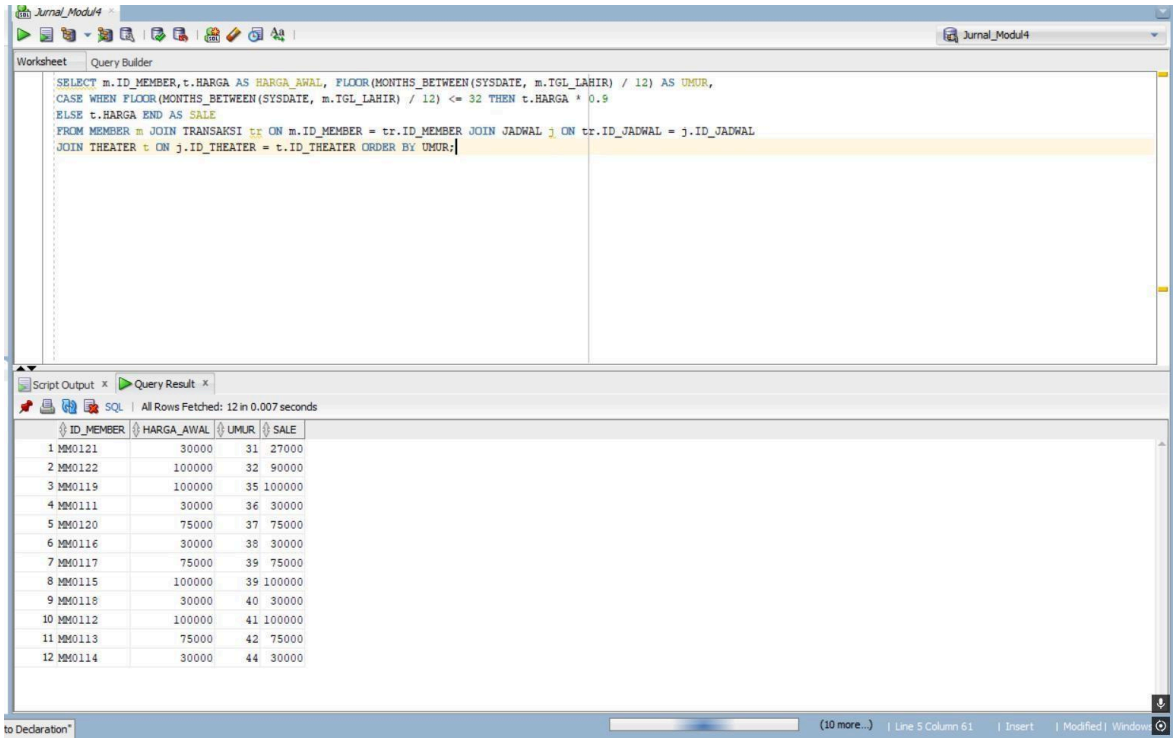

4. Tampilkan id member, nama member, serta judul film yang dipesan di bioskop. Dengan kondisi film yang ditonton berdurasi lebih dari sama dengan 100 menit dimana digit terakhir dari nomor hp member tersebut adalah 8

   Screenshot dan hasil query :

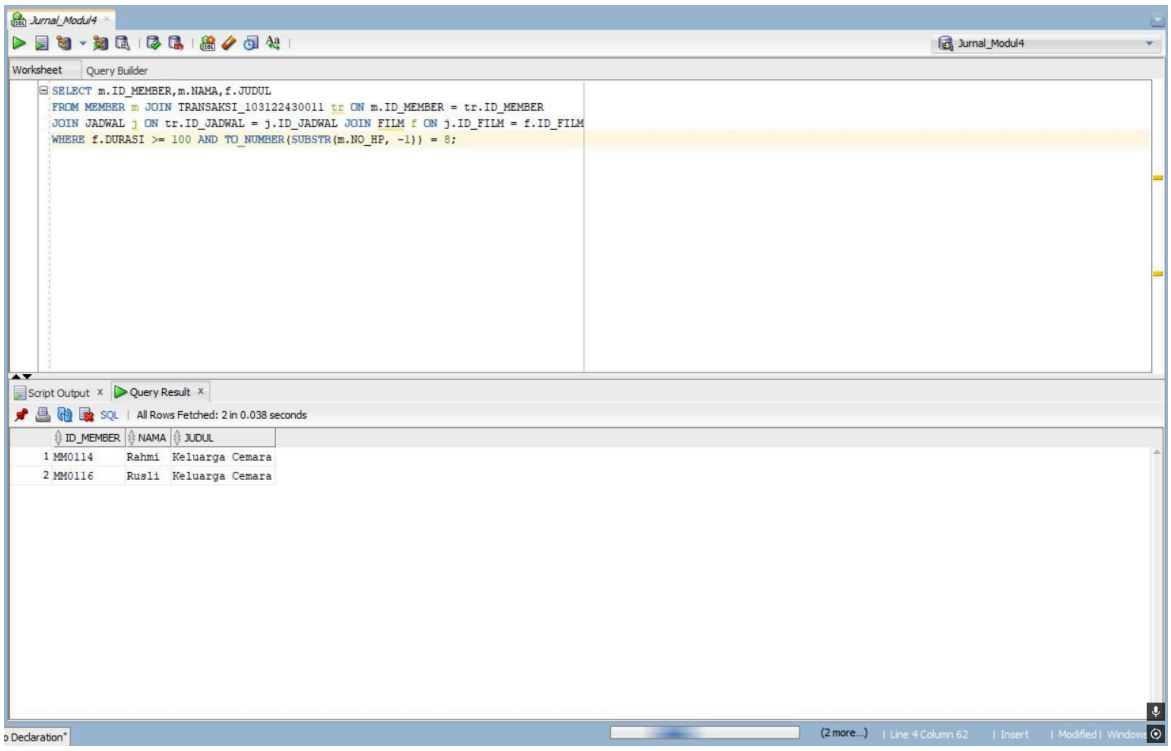

5. Sebuah bioskop mengadakan promo dengan memberikan diskon sebesar 70% untuk harga tiket film “Keluarga Cemara” yang berlaku mulai tanggal 19 Desember 2019. Tampilkan id member, id film, id teater, harga asli dan harga setelah diskon!

   Screenshot query dan hasil query :

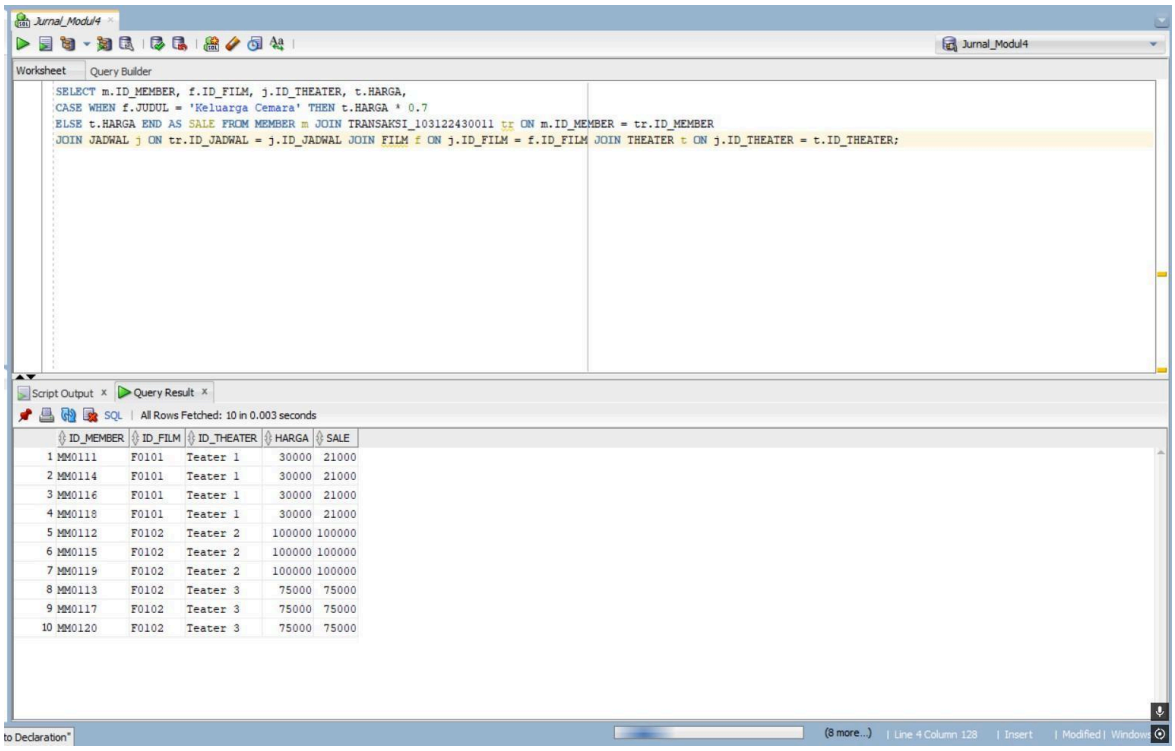

```
SELECT m.ID_MEMBER, f.ID_FILM, j.ID_THEATER, t.HARGA,
CASE WHEN f.JUDUL = 'Keluarga Cemara' THEN t.HARGA * 0.7
ELSE t.HARGA END AS SALE FROM MEMBER m JOIN TRANSAKSI_103122430011 tr ON m.ID_MEMBER = tr.ID_MEMBER
JOIN JADWAL j ON tr.ID_JADWAL = j.ID_JADWAL JOIN FILM f ON j.ID_FILM = f.ID_FILM JOIN THEATER t ON j.ID_THEATER = t.ID_THEATER;
```

All Rows Fetched: 10 in 0.003 seconds

	ID_MEMBER	ID_FILM	ID_THEATER	HARGA	SALE
1	MM0111	F0101	Teater 1	30000	21000
2	MM0114	F0101	Teater 1	30000	21000
3	MM0116	F0101	Teater 1	30000	21000
4	MM0118	F0101	Teater 1	30000	21000
5	MM0112	F0102	Teater 2	100000	100000
6	MM0115	F0102	Teater 2	100000	100000
7	MM0119	F0102	Teater 2	100000	100000
8	MM0113	F0102	Teater 3	75000	75000
9	MM0117	F0102	Teater 3	75000	75000
10	MM0120	F0102	Teater 3	75000	75000